

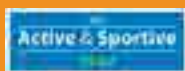

**2021** ▶ **2022**



Ville de Dunkerque  
[www.ville-dunkerque.fr](http://www.ville-dunkerque.fr)



# 3 ▶ 4 ans

*L'enfant doit être propre.*



## BABY SPORT

**Lundi** ☉ Salle du Torpilleur  
☉ 17 h 15 > 18 h (A2101)

**Mercredi** ☉ Dojo Dumez  
☉ 10 h > 10 h 45 (A2102)

## BABY GYM

**Mercredi** ☉ Salle Deleersnyder  
☉ 10 h > 10 h 45 (A2104)  
☉ 11 h > 11 h 45 (A2103)



# 4 ▶ 5 ans

## MULTISPORTS



**Mercredi** ☉ Salle Torpilleur  
☉ 15 h 30 > 16 h 30 (A2109)

**Jedi** ☉ Salle du Carré de la Vieille  
☉ 17 h 15 > 18 h 15 (A2110)

# 4 ▶ 5 ans



## JEUX AQUATIQUES

INSCRIPTION  
PAR TRIMESTRE

### 1<sup>er</sup> trimestre

☉ 13 sept. > 4 déc. 2021

### 2<sup>e</sup> trimestre

☉ 6 déc. > 26 mars 2022

### 3<sup>e</sup> trimestre

☉ 28 mars > 25 juin 2022

**Lundi** ☉ Piscine Paul Asseman

☉ 17 h > 17 h 30 (1<sup>er</sup> tri. A2112), (2<sup>e</sup> tri. A2113),  
(3<sup>e</sup> tri. A2114)

**Mardi** ☉ Piscine Deleersnyder

☉ 16 h 45 > 17 h 15 (1<sup>er</sup> tri. A2115), (2<sup>e</sup> tri. A2116),  
(3<sup>e</sup> tri. A2117) ☉ 17 h 15 > 17 h 45 (1<sup>er</sup> tri. A2118),  
(2<sup>e</sup> tri. A2119), (3<sup>e</sup> tri. A2120)

**Jeudi** ☉ Piscine Deleersnyder

☉ 17 h 15 > 17 h 45 (1<sup>er</sup> tri. A2121), (2<sup>e</sup> tri. A2122),  
(3<sup>e</sup> tri. A2123)

**Vendredi** ☉ Piscine Deleersnyder

☉ 17 h 15 > 17 h 45 (1<sup>er</sup> tri. A2124), (2<sup>e</sup> tri. A2125),  
(3<sup>e</sup> tri. A2126)

# 5 ▶ 6 ans

## ROLLERS

**Lundi** ☉ Salle du Carré de la Vieille

☉ 17 h 15 > 18 h 15 (A2105)



## GYMNASTIQUE

**Vendredi** ☉ Salle Deleersnyder

☉ 17 h 15 > 18 h 15 (A2106)

# 5 ▶ 6 ans

## MULTISPORTS



**Mercredi** ☉ Salle Dumez

☉ 11 h > 12 h (A2108)

**Vendredi** ☉ Salle du Carré de la Vieille

☉ 17 h 15 > 18 h 15 (A2111)

## BASKET

**Mercredi** ☉ Salle Kléber

☉ 9 h 15 > 10 h 15 (A2128)

**Mercredi** ☉ Salle du Torpilleur

☉ 14 h 15 > 15 h 15 (A2129)



# 6 ▶ 7 ans

## BOXE

**Lundi** ☉ Salle du Grand Large

☉ 17 h 15 > 18 h 15 (A2127)



## 6 ▶ 8 ans ATHLÉTISME

**Mercredi** ☉ Stade Kathrine Switzer  
et salle Gaspard Malo

☉ 10 h > 11 h 15 (A2132)

# 6 > 9 ans



## ACTIVITÉS AQUATIQUES

**Lundi** @ Piscine Georges Guynemer  
@ 16 h 50 > 17 h 20

INSCRIPTION PAR SEMESTRE

**1<sup>er</sup> semestre**

@ 13 sept. 2021 > 3 fév. 2022 (A2130)

**2<sup>e</sup> semestre**

@ 21 fév. > 22 juin 2022 (A2131)

## GYMNASTIQUE

**Mardi** @ Salle Deleersnyder  
@ 17 h 15 > 18 h 15 (A2133)

**Jeudi** @ Salle Deleersnyder  
@ 17 h 15 > 18 h 15 (A2134)



## SPORTS DE RAQUETTES

**Padel, tennis, badminton, squash**

**Mercredi** @ Complexe de tennis de la Licorne  
@ 14 h > 15 h 30 (A2135)

## MULTISPORTS

**Jeudi** @ Salle du Carré de la Vieille  
@ 17 h 15 > 18 h 15 (A2137)

**Vendredi** @ Salle Narcisse Bailleul  
@ 17 h > 18 h (A2107)



# 6 ▶ 9 ans

## ROLLERS

**Mercredi** @ Salle du Carré de la Vieille  
@ 14 h > 15 h 15 (A2136)



# 6 ▶ 10 ans



## Spécial « Parents et enfants » MULTISPORTS

**Lundi** @ Salle du Fort Louis  
@ 17 h 30 > 18 h 30 (A2138)

# 7 ▶ 11 ans

## MULTISPORTS

**Mercredi** @ Salle Dumez  
@ 9 h 30 > 12 h (A2139)  
**Mercredi** @ Salle du Carré de la Vieille  
@ 15 h 30 > 17 h (A2140)  
**Jedi** @ Salle Narcisse Bailleul  
@ 17 h > 18 h (A2141)





# 7 > 11 ans

## TENNIS

**Lundi** ☉ Complexe de tennis  
des Stades de Flandres  
☉ 17 h 30 > 18 h 30 (A2142)



## ACTIVITÉS AQUATIQUES

**Mercredi** ☉ Piscine Georges Guynemer  
☉ 15 h 30 > 16 h 30

INSCRIPTION PAR SEMESTRE

### 1<sup>er</sup> semestre

☉ 15 sept. 2021 > 5 fév. 2022 (A2143)

### 2<sup>e</sup> semestre

☉ 23 fév. > 23 juin 2022 (A2144)



**Savoir nager 25m  
ventral et dorsal nécessaire**



# 9 > 11 ans

## ATHLÉTISME

**Mercredi** ☉ Salle Kathrine Switzer et  
salle Gaspard Malo  
☉ 11 h 30 > 13 h (A2145)

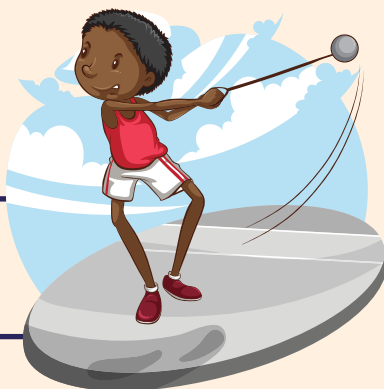

# 9 ▶ 14 ans

## ROLLERS & MULTISPORTS

**Mercredi** = Salle du Carré de la Vieille  
= 17 h 15 > 18 h 30 (A2147)



## Test 50m + aisance aquatique nécessaires SAUVETAGE SPORTIF

**Mercredi** = Piscine Paul Asseman  
= 15 h > 17 h (A2146)

# 10 ▶ 16 ans

## SPORTS DE RAQUETTES

**Padel, tennis, badminton, squash**

**Mercredi** = Complexe de tennis de la Licorne  
= 15 h 30 > 17 h (A2148)

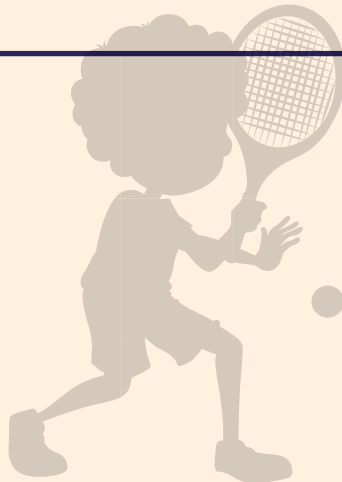





## 6 ▶ 9 ans HANDBALL

**Mercredi** @ Stades de Flandres

@ 11 h 45 > 13 h (A2151)

**Samedi** @ Stades de Flandres

@ 9 h 30 > 11 h (A2152)



## 8 ▶ 12 ans TENNIS

**Lundi** @ Complexe de Tennis Licorne

@ 17 h 30 > 18 h 30 (A2153)





## 4 ▶ 17 ans RUGBY

Stade G. Nowe (Saint-Pol-sur-Mer)

4 > 12 ans

**Mercredi** ☉ 17 h 30 > 19 h (A21106) **Samedi** ☉ 10 h > 12 h (A2150)

13 > 15 ans

**Mardi** ☉ 18 h 30 > 20 h 30 (A2154) **Jeudi** ☉ 18 h 30 > 20 h 30 (A2155)

16 > 17 ans

**Mercredi** ☉ 19 h > 21 h (A2156) **Vendredi** ☉ 19 h > 21 h (A2157)

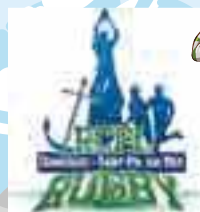

## 8 ▶ 14 ans TENNIS DE TABLE

**Mercredi** ☉ Salle Verrière  
☉ 14 h > 16 h (A2158)

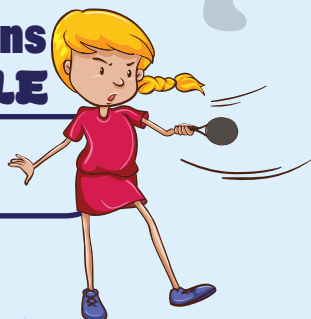

## JUDO 7 ▶ 12 ans

Dojo Dumez

7 > 8 ans

**Mercredi** ☉ 15 h 30 > 17 h (A2171)

9 > 12 ans

**Mercredi** ☉ 17 h > 18 h 30 (A2172)

SMPS DUNKERQUE  
JUDO



Facebook

Dojo Dumez Dojo Licorne

03 28 60 61 21



## 9 ▶ 17 ans BASE BALL

Stade des Maraîchers du 15 sept. au 2 oct. 2021  
et du 23 fév. au 25 juin 2022  
Salle Jean-Zay du 10 nov. au 3 fév. 2022

9 > 12 ans

**Samedi** ☉ 14 h > 16 h (A2160)

Stade des Maraîchers

13 > 15 ans

**Samedi** ☉ 16 h > 18 h (A2161)

16 > 17 ans

**Mercredi** ☉ 18 h 30 > 20 h 30 (A2162)



## 5 ▶ 13 ans HOCKEY SUR GAZON

Terrain synthétique de la Licorne

5 > 7 ans

**Samedi** ☉ 10 h 30 > 12 h (A2164)

8 > 13 ans

**Vendredi** ☉ 18 h > 19 h 30 (A2165)

## 10 ▶ 14 ans BOXE ÉDUCATIVE

**Mercredi** ☉ Salle du Grand Large  
☉ 17 h 30 > 18 h 30 (A2163)

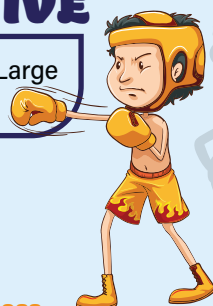



## 8 > 11 ans VOLLEY BALL

**Mercredi** @ Salle Jean Bart  
@ 16 h 30 > 18 h (A21105)



## 7 > 11 ans TENNIS

**Jeudi** @ SMPS Tennis  
@ 17 h > 18 h (A2173)



## 9 > 15 ans AVIRON

**Mercredi** @ Base nautique  
Stéphane Ardaens  
@ 13 h 30 > 15 h 30 (A2174)

**Test aisance aquatique nécessaire**



## 9 > 11 ans PÉTANQUE

**Jeudi** @ Boulodrome place Paul Asseman  
@ 18 h 15 > 19 h 15 (A2166)

**USD  
Pétanque**



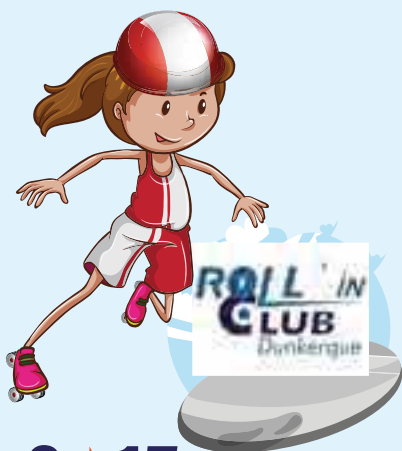

## 6 > 15 ans ROLLERS

**Samedi** 14 h > 16 h  
 ⇒ Salle de l'Europe  
 6 > 14 ans  
 ⇒ Initiation roller (A2168)  
 6 > 10 ans  
 ⇒ Roller et  
 roller hockey (A2167)  
 10 > 15 ans  
 ⇒ Perfectionnement  
 roller hockey (A2170)

# LES ÉQUIPEMENTS

**PETITE-SYNTHÉ**  
 Base nautique  
 Stéphane Ardaens  
 56 rue des Scieries

**SMPS Tennis**  
 Rue de Nancy

**Salle du Torpilleur**  
 Impasse Ardaens

**Salle Jean Zay**  
 Rue Jean Zay

**Piscine**  
 Georges Guynemer  
 28 B rue Tornegat

**Salle et dojo Dumez**  
 Rue Louis Dumez

**Salle de l'Europe**  
 Rue du Banc Vert

**DUNKERQUE-CENTRE**  
 Salle du Carré  
 de la Vieille  
 Rue du 11 Novembre

**Salle Jean Bart**  
 Rue du 110<sup>e</sup> Régiment  
 d'Infanterie

**Salle du Grand Large**  
 Place de l'Ajustage

**Salle du Fort Louis**  
 Rue du Fort Louis

**MALO-LES-BAINS**  
 Piscine Paul Asseman  
 Place Paul Asseman

**Salle et piscine**  
 Deleersnyder  
 Rue des Poilus

**Salle Gaspard Malo**  
 Boulevard de l'Europe

**Salle Kléber**  
 Boulevard du 8 Mai 1945

**Complexe de la Licorne**  
 Avenue des Sports

**Stade Kathrine Switzer**  
 Boulevard de l'Europe

**ROSENDAËL**  
 Salle Verrière  
 Rue Chanzy

**Salle Narcisse Bailleul**  
 (derrière l'école Betti-  
 gnies)  
 Rue Claezman

**Stade des**  
**Maraîchers**  
 Quai des Maraîchers

**Stades de Flandres**  
**(tennis)** - rue A. Mahieu  
 Avenue de Rosendaël

**SAINT-POL-SUR-MER**  
 Stade Guy Nowé -  
 Centre Romain Rolland  
 92 avenue Maurice  
 Berteaux



## Pièces à fournir

☉ Carte de quotient CAF  
 (moins de 3 mois)  
 ou dernier avis d'imposition  
 ou de non-imposon  
 (pour les dunkerquois(es)  
 uniquement sauf T11)

☉ Livret de famille  
 pour les mineurs

**ATTENTION !**  
 aucune inscription  
 ne sera prise en compte  
 en cas de dossier incomplet.

☉ Ou possibilité de rendez-vous  
 à partir du **Mardi 7 septembre**

☉ Direction des Sports

287 avenue de Rosendaël

Tél. 03 28 59 00 00

## TARIFS pour 1 activité par semaine

QF	Tarif	
0<200	6,10 €	T1
201<400	9,20 €	T2
401<600	12,20 €	T3
601<800	16,30 €	T4
801<1000	20,40 €	T5
1001<1200	26,50 €	T6
1201<1400	32,60 €	T7
1401<1600	39,80 €	T8
1601<1800	43,90 €	T9
1801 et +	46,90 €	T10
Extérieur DK	81,60 €	T11

Tarifs Dunkerque,  
 Saint-Pol-sur-Mer et Fort-Mardyck

## Communes associées

Les tarifs sont dégressifs et calculés en fonction des revenus des familles. Le quotient calculé par la Caisse d'Allocations Familiales détermine la catégorie tarifaire applicable.

Les familles non répertoriées à la CAF auront éventuellement accès à la tarification dégressive sur production des pièces administratives nécessaires à ce calcul (avis d'imposition). En leur absence, la tarification maximum sera appliquée.

**Les règlements acceptés :** espèces, chèque à l'ordre de l'agent comptable de la régie Sport-Pass, chèques vacances et coupons Sports, passeport senior.



# RÈGLEMENT

## **Art. 1** **Objectifs des activités Sport-Pass**

Les activités Sport-Pass permettent au public dès l'âge de 3 ans d'accéder à une pratique sportive encadrée par une équipe d'éducateurs et d'animateurs sportifs diplômés d'État, et de s'initier aux activités sportives de leur choix du lundi au samedi, et cela durant toute l'année scolaire.

## **Art. 2** **Inscription**

L'inscription est prise en compte sur présentation complète des pièces et documents à fournir. Les inscriptions se font uniquement selon les modalités indiquées dans la plaquette.

## **Art. 3** **Validité de l'inscription**

Les activités ont lieu en périodes scolaires du lundi 13 septembre 2021 jusqu'au samedi 24 juin 2022.

## **Art. 4** **Charte de bonne conduite**

En cas de manque de respect envers l'éducateur ou les autres enfants, ou de dégradation de l'équipement, l'éducateur peut refuser d'admettre un participant aux activités sportives.

## **Art. 5** **Respect des horaires**

Il est demandé aux participants d'arriver dans les salles aux horaires précis et de venir les rechercher à l'heure exacte de la fin de l'activité.

## **Art. 6** **Santé - Sécurité - Prévention**

Toute particularité sur l'état de santé sera signalée aux responsables de l'activité. L'éducateur sera habilité à refuser un participant dont l'état de santé, avant le début de la séance, serait visiblement altéré.

## **Art. 7** **Tenue de sport**

Une tenue propre et adaptée à l'activité est exigée afin de respecter les règles d'hygiène et de sécurité.

## **Art. 8** **Le port de lunettes et de bijoux**

Pour des raisons de sécurité, nous conseillons de retirer les lunettes et les bijoux pouvant occasionner des blessures.

## **Art. 9** **Perte et vol**

La ville de Dunkerque décline toute responsabilité en cas de perte ou de vol d'objets de valeur ou personnels.

## **Art. 10** **Arrivée des enfants**

Les enfants seront acceptés dans les vestiaires cinq minutes avant le début de l'activité.

La ville de Dunkerque décline toute responsabilité en dehors des heures d'ouverture des activités Sport-Pass.

## **Art. 11** **Déroulement de l'activité**

Il est demandé aux parents de s'assurer de la présence de l'éducateur sur le lieu de l'activité avant de laisser leur enfant devant la salle de sport. En effet, des raisons exceptionnelles peuvent empêcher le déroulement de l'activité.

## **Art. 12** **Absences**

Après 3 absences non signalées par mail [sportpass@ville-dunkerque.fr](mailto:sportpass@ville-dunkerque.fr), ou par téléphone au 03 28 59 00 00 la direction des sports peut annuler l'inscription de votre enfant dans l'activité.

## **Art. 13** **Photos**

Lors des activités, des photos peuvent être réalisées à des fins didactiques et de communication par la ville de Dunkerque.

## **Art. 14** **Communication**

L'envoi d'informations relatives au programme Sport-Pass peut être effectué par le biais de SMS et de courriels.



**INSCRIPTIONS EN LIGNE**

Via le site de la ville,  
**[www.ville-dunkerque.fr](http://www.ville-dunkerque.fr)**  
à partir du  
**Samedi 4 septembre - 14 h**

**DISPONIBLE ÉGALEMENT :  
SPORT PASS 16-25 ANS & ADULTES**

## Renseignements

Direction des Sports • 287 avenue de Rosendaël -  
59240 Dunkerque • 03 28 59 00 00

